Az új pszichoaktív szerek kihívásai igazságügyi szakértői szemmel
Nemzeti Drog Fókuszpont műhelykonferencia
2014. december 10. @ Budapest

# A hazai UPSZ-piac a keresleti és kínálati oldalról

**Móró Levente**
**Centre for Cognitive Neuroscience, Turku, Finnország**
**Multidiszciplináris Társaság a Pszichedelikumok Kutatásáért**
**Daath.hu – Magyar Pszichedelikus Közösség**

# www.DAATH.hu

- „Magyar Pszichedelikus Közösség” (2001-)
- ártalomcsökkentés, droginformáció, társ-segítés
- főleg pszichedelikus szerek, új pszichoaktív szerek
- 9000+ regisztrált tag (belépési teszt)
- Fórum: napi kb. 1000 olvasó
- moderáció: szerek beszerzése tiltott beszédtéma

**Tájékozott és felelős droghasználat!**

# A főbb pszichedelikumok

LSD

“varázsgomba”

Peyote

DMT

látnokzsálya

kék hajnalka

# Droginformáció + ártalomcsökkentés

- Droginformáció
- Ecstasy tabletta adatbázis
- Könyvtár
- Fórum
- Élménybeszámolók

# Droginformáció + ártalomcsökkentés

## ECSTASY TABLETTA ADATBÁZIS >

Az Ecstasy tabletta adatbázis célja a furcsa, veszélyes hatású Ecstasy-tabletták kiszűrése. Az adatok az Ecstasy tabletták témakör hozzászólásai alapján kerültek fel. Az adatbázisban jelenleg 3027 beszámoló szerepel 1034 különböző tablettáról.

Keresés:

Furcsa, veszélyes hatású tabletták

1045 találat:

- kék | Philipp Plein (qp/db) hatszögben | kerek : 2014. február 26.
- fehér (bézs) | + (pluszjel) | felezős : 2014. február 7.
- fehér (bézs) | cseresznye | kerek : 2014. február 7.
- sárga | Philipp Plein (qp/db) hatszögben | kerek : 2014. február 3.
- rózsaszín | S / Superman | kerek : 2014. január 29.
- kék | Philipp Plein (qp/db) hatszögben | kerek : 2014. január 20.
- sárga | Philipp Plein (qp/db) hatszögben | kerek : 2014. január 13.

## NEM EKI! BZP és egyéb piperazinok!

kék villám kerek | piros lepke kerek | lila tripla-X kerek | sárga smiley kerek | lila autó kerek | piros vasvilla kerek

## NEM EKI! Anabolikus szteroid!

méregzöld -nincs logó- szív | kékeszöld kígyó nyíllal kerek/6-szög | rózsaszín kígyó nyíllal ötszög | kék -nincs logó- szív | rózsaszín szem kerek

# Droginformáció + ártalomcsökkentés

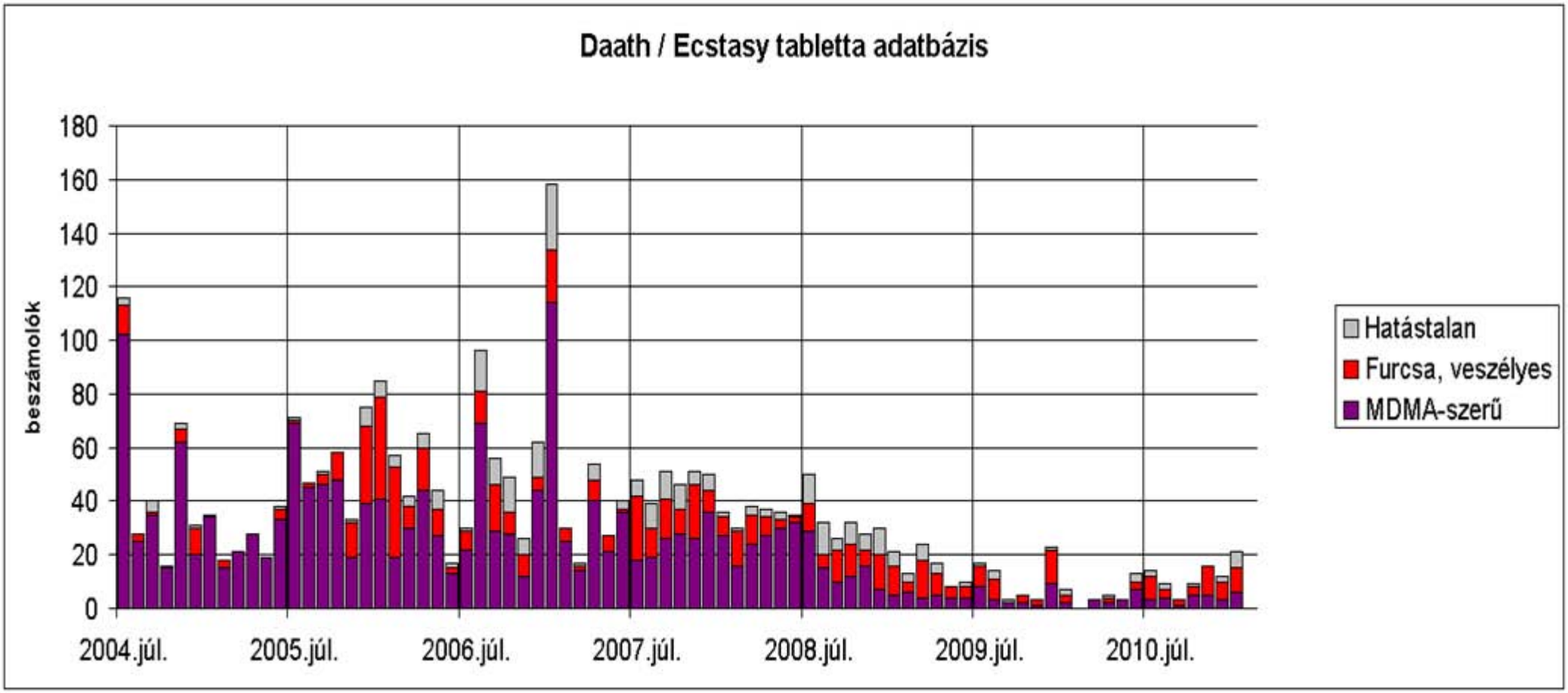

# „Koraibb” jelzőrendszer

## Fogyasztóktól származó információk:

- "Gina" elterjedése
  - 2003.február („Gina”)
  - 2004.április (GHB)
- BZP & TFMPP tabletták megjelenése
  - 2004.november
- mCPP-tartalmú Ecstasy tabletták
  - 2005.november
- "Spice" kannabisz-szerű hatásai
  - 2007.október
- Party tabletták
  - 2008.február (methylone = bk-MDMA)
  - 2008.november (butylone)

# „Koraibb” jelzőrendszer

# Riasztások

para-metil-4-metilaminorex (PMAR)

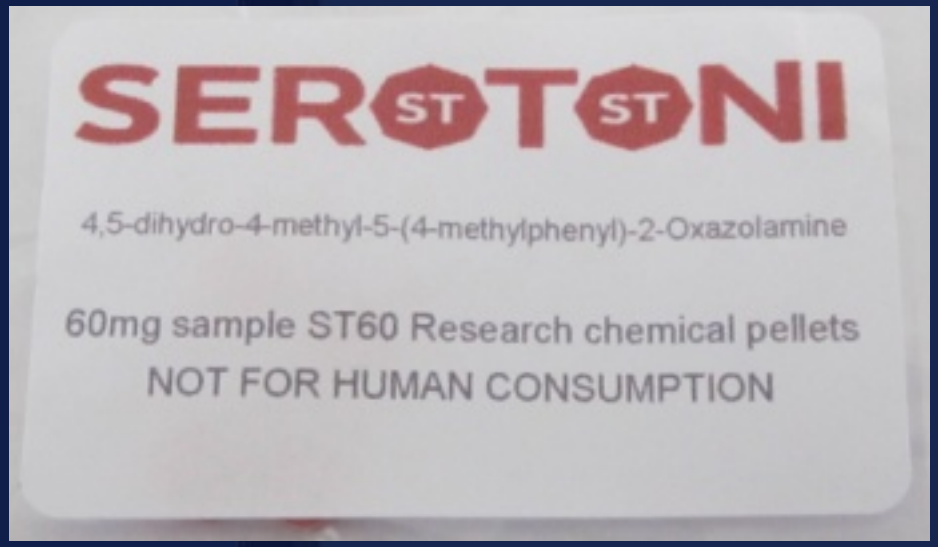

# Droginformáció + ártalomcsökkentés

Adagolási információ

Tabletta/por tesztelés

Tabletta/por tesztelő készlet

Szubkulturális tájékoztatás

# C-lista / generikus (BSZKI+Daath)

A Daath.hu kiegészítése a BSZKI "designer jogi listáján" nem szereplő,
de a C-lista 1.-4. szerkezeti leírásainak megfelelő, illetve a C-lista 5. felsorolásában szereplő néhány anyagról

Frissítve: 2014.március 5.

| Név | Egyéb nevek | Jogi státusz (2014.03.05-i állapot) | Megjegyzések |
|---|---|---|---|
| 2,4-DMA | | 2012. április 3-tól új pszichoaktív anyag | C lista 4. szerkezeti leírásának megfelelő anyag |
| 25B-N(BOMe)2 | 2C-B-N(BOMe)2 | 2012. április 3-tól új pszichoaktív anyag | C lista 4. szerkezeti leírásának megfelelő anyag |
| 25B-NBOMe | 2C-B-NBOMe | 2012. április 3-tól új pszichoaktív anyag | C lista 4. szerkezeti leírásának megfelelő anyag |
| 25C-NBOMe | 2C-C-NBOMe | 2012. április 3-tól új pszichoaktív anyag | C lista 4. szerkezeti leírásának megfelelő anyag |
| 25I-NBOMe | 2C-I-NBOMe | 2012. április 3-tól új pszichoaktív anyag | C lista 4. szerkezeti leírásának megfelelő anyag |
| 25iP-NBOMe | | 2012. április 3-tól új pszichoaktív anyag | C lista 4. szerkezeti leírásának megfelelő anyag |
| 25N-NBOMe | | 2012. április 3-tól új pszichoaktív anyag | C lista 4. szerkezeti leírásának megfelelő anyag |
| 2-AI | 2-aminoindán | 2012. április 3-tól új pszichoaktív anyag | C lista 5. felsorolásában szereplő anyag |
| 2C-B-BZP | | 2012. április 3-tól új pszichoaktív anyag | C lista 5. felsorolásában szereplő anyag |
| 2C-B-fly | | 2012. április 3-tól új pszichoaktív anyag | C lista 4. szerkezeti leírásának megfelelő anyag |
| 2-DPMP | dezoxipipradol | 2012. április 3-tól új pszichoaktív anyag | C lista 5. felsorolásában szereplő anyag |
| 2-FMC | | 2012. április 3-tól új pszichoaktív anyag | C lista 5. felsorolásában szereplő anyag |
| 2-MA | 2-metoxiamfetamin, ortometoxiamfetamin (OMA) | 2012. április 3-tól új pszichoaktív anyag | C lista 4. szerkezeti leírásának megfelelő anyag |
| 2-nafiron | | 2012. április 3-tól új pszichoaktív anyag | C lista 5. felsorolásában szereplő anyag |
| 3,4-CTMP | | 2014. március 4-től új pszichoaktív anyag | C lista 5. felsorolásában szereplő anyag |
| 3,4-dimetoxi-alfa-PVP | | 2012. április 3-tól új pszichoaktív anyag | C lista 2. szerkezeti leírásának megfelelő anyag |
| 3,4-DMEC | | 2012. április 3-tól új pszichoaktív anyag | C lista 2. szerkezeti leírásának megfelelő anyag |
| 3C-E | | 2012. április 3-tól új pszichoaktív anyag | C lista 4. szerkezeti leírásának megfelelő anyag |
| 3C-P | | 2012. április 3-tól új pszichoaktív anyag | C lista 4. szerkezeti leírásának megfelelő anyag |
| 3-FMC | | 2012. április 3-tól új pszichoaktív anyag | C lista 2. szerkezeti leírásának megfelelő anyag |
| 3-MeO-MC | 3-metoximetkatinon | 2012. április 3-tól új pszichoaktív anyag | C lista 2. szerkezeti leírásának megfelelő anyag |
| 3-MeO-PCE | | 2012. április 3-tól új pszichoaktív anyag | C lista 5. felsorolásában szereplő anyag |
| 3-MeO-PCP | | 2013. július 6-tól új pszichoaktív anyag | C lista 5. felsorolásában szereplő anyag |
| 4'-Methyl-N-methylhexanophenone | | 2012. április 3-tól új pszichoaktív anyag | C lista 4. szerkezeti leírásának megfelelő anyag |
| 4-AcO-DMT | | 2012. április 3-tól új pszichoaktív anyag | C lista 3. szerkezeti leírásának megfelelő anyag |
| 4-benzilpiperidin | | 2014. március 4-től új pszichoaktív anyag | C lista 5. felsorolásában szereplő anyag |
| 4F-PVP | | 2012. április 3-tól új pszichoaktív anyag | C lista 2. szerkezeti leírásának megfelelő anyag |
| 4-MeO-PCP | 4-metoxifenciklidin | 2012. április 3-tól új pszichoaktív anyag | C lista 5. felsorolásában szereplő anyag |
| 4-MMA | | 2012. április 3-tól új pszichoaktív anyag | C lista 5. felsorolásában szereplő anyag |
| 4-MPD | 4-metilpentedron | 2012. április 3-tól új pszichoaktív anyag | C lista 2. szerkezeti leírásának megfelelő anyag |
| 5-bromo-UR-144 | | 2013. július 6-tól új pszichoaktív anyag | C lista 1. szerkezeti leírásának megfelelő anyag |
| 5-EAPB | | 2012. április 3-tól új pszichoaktív anyag | C lista 4. szerkezeti leírásának megfelelő anyag |
| 5F-AB-PINACA | | 2014. március 4-től új pszichoaktív anyag | C lista 5. felsorolásában szereplő anyag |
| 5F-MN-18 | | 2013. július 6-tól új pszichoaktív anyag | C lista 1. szerkezeti leírásának megfelelő anyag |

# Új Btk. 184.§ - infografika

## Büntető Törvénykönyv 184.§ - új pszichoaktív anyagok - 2014.január 1-től

| Btk. § | | 184.1 | 184.2 | 184.4a | 184.4b | 184.5 | 184/A1 | 184/A2 | 184/A4 | 184/A4 | 184/A5 | 184/B1a | 184/B1b | 184/B2 | 184/B2 | 184/B4 | 184/B4 | 184/B5a | 184/B5b | 184/C1 | 184/C1 | 184/C1 | 184/C2 | 184/C2 | 184/C2 | 184/C4 | 184/C4 | 184/C4 | 184/C5a | 184/C5a | 184/C5b | 184/C5b | 184/C5b |
|---|---|---|---|---|---|---|---|---|---|---|---|---|---|---|---|---|---|---|---|---|---|---|---|---|---|---|---|---|---|---|---|---|---|
| CSELEKMÉNY | átad | x | x | x | x | x | x | x | x | x | x | | | | | | | | | | | | | | | | | | | | | | |
| | forgalomba hoz | x | x | | | x | x | x | | | x | | | | | | | | | | | | | | | | | | | | | | |
| | kereskedik | x | x | | | x | x | x | | | x | | | | | | | | | | | | | | | | | | | | | | |
| | előállít | | | | | | | | | | | x | | x | | x | | x | x | x | | x | x | | x | x | | x | x | x | x | | x |
| | megszerez | | | | | | | | | | | | x | | x | | x | | x | | x | | | x | | | x | | | | | x | |
| | tart | | | | | | | | | | | | x | | x | | x | | x | | x | | | x | | | x | | | | | x | |
| | az ország területére behoz, onnan kivisz, vagy azon átszállít | | | | | | | | | | | x | | x | | x | | x | x | x | | | x | | | x | | | x | | x | | |
| VÉDETTSÉG | "kiskorú bevonása" [a] | | | | | | x | x | x | x | x | | | | | | | | | x | x | | x | x | | x | x | | x | | x | x | |
| | "védett helyszín" [b] | | | | | | x | x | x | x | x | | | | | | | | | | x | x | | x | x | | | x | x | | x | | x | x |
| MENNYISÉG | csekély (10 gramm alatt) | | | x | x | | | | x | x | | | | | | | | x | x | | | | | | | | | | x | x | x | x | x |
| | 10 gramm felett | | | | | | | | | | | | x | | x | | x | | | | x | | | x | | | x | | | | | | |
| SZEREP | bűnszövetségben | | x | | | (x) | | x | | | (x) | | | x | x | (x) | (x) | | | | | | x | x | x | (x) | (x) | (x) | | | | | |
| | "hivatalosan" [c] | | x | | x | (x) | | x | | x | (x) | | | x | x | (x) | (x) | | x | | | | x | x | x | (x) | (x) | (x) | | | x | x | x |
| | "katona/rendőr/NAV" [d] | | x | | x | (x) | | | | | (x) | | | | | | | | | | | | | | | | | | | | | | |
| | üzletszerűen | | | | | | | | | | | | | x | x | (x) | (x) | | x | | | | x | x | x | (x) | (x) | (x) | | | x | x | x |
| EGYÉB | anyagi eszközöket szolgáltat | (x) | (x) | | | | (x) | (x) | | | | (x) | (x) | (x) | (x) | | | | | (x) | (x) | (x) | (x) | (x) | (x) | (x) | (x) | (x) | | | | | |
| | előkészület | | | | | x | | | | | x | | | | | x | x | | | | | | | | | x | x | x | | | | | |
| BÜNTETÉS | 1 évig terjedő szabadságvesztés | | | * | | | | | | | | | | | | | | * | | | | | | | | | | | | | | | |
| | 2 évig terjedő szabadságvesztés | | | | | * | | | | | * | | | | | * | * | | * | | | | | | | * | * | * | * | * | | | | |
| | 3 évig terjedő szabadságvesztés | | | | * | | | | * | | | * | * | | | | | | | | | | | | | | | | | | * | * | * |
| | 1 évtől 5 évig terjedő szabadságvesztés | * | | | | | | | | * | | | | * | * | | | | | * | * | * | | | | | | | | | | | |
| | 2 évtől 8 évig terjedő szabadságvesztés | | * | | | | * | | | | | | | | | | | | | | | | * | * | * | | | | | | | | |
| | 5 évtől 10 évig terjedő szabadságvesztés | | | | | | | * | | | | | | | | | | | | | | | | | | | | | | | | | |

[a] = "18. életévét betöltött személy, aki 18. életévét be nem töltött személynek / személyt / személy felhasználásával"
[b] = "oktatási, köznevelési, gyermekjóléti vagy gyermekvédelmi feladatok ellátására rendelt épület területén, illetve annak közvetlen környezetében"
[c] = "hivatalos vagy közfeladatot ellátó személyként, e minőséget felhasználva"
[d] = "a Magyar Honvédség, a rendvédelmi szervek vagy a Nemzeti Adó-és Vámhivatal létesítményében"

Infografika: Én+te+ö=gén <enteogen@daath.hu>

# Móró & Rácz (2013)

Móró and Rácz *Harm Reduction Journal* 2013, **10**:18
http://www.harmreductionjournal.com/content/10/1/18

HARM REDUCTION JOURNAL

REVIEW Open Access

## Online drug user-led harm reduction in Hungary: a review of "Daath"

Levente Móró[1] and József Rácz[2,3*]

**Abstract**

Harm reduction has been increasingly finding its way into public drug policies and healthcare practices worldwide, with successful intervention measures justifiably focussing on the highest-risk groups, such as injecting drug users. However, there are also other types of drug users in need for harm reduction, even though they pose less, low, or no public health risk. Occasionally, drug users may autonomously organise themselves into groups to provide advocacy, harm reduction, and peer-help services, sometimes online. The www.daath.hu website has been operated since 2001 by the "Hungarian Psychedelic Community", an unorganised drug user group with a special interest in hallucinogenic and related substances. As of today, the website serves about 1200 visitors daily, and the online community comprises of more than 8000 registered members. The Daath community is driven by a strong commitment to the policy of harm reduction in the form of various peer-help activities that aim to expand harm

**Harm Reduction Journal, 10:18. doi: 10.1186/1477-7517-10-18**

# Móró (2014)

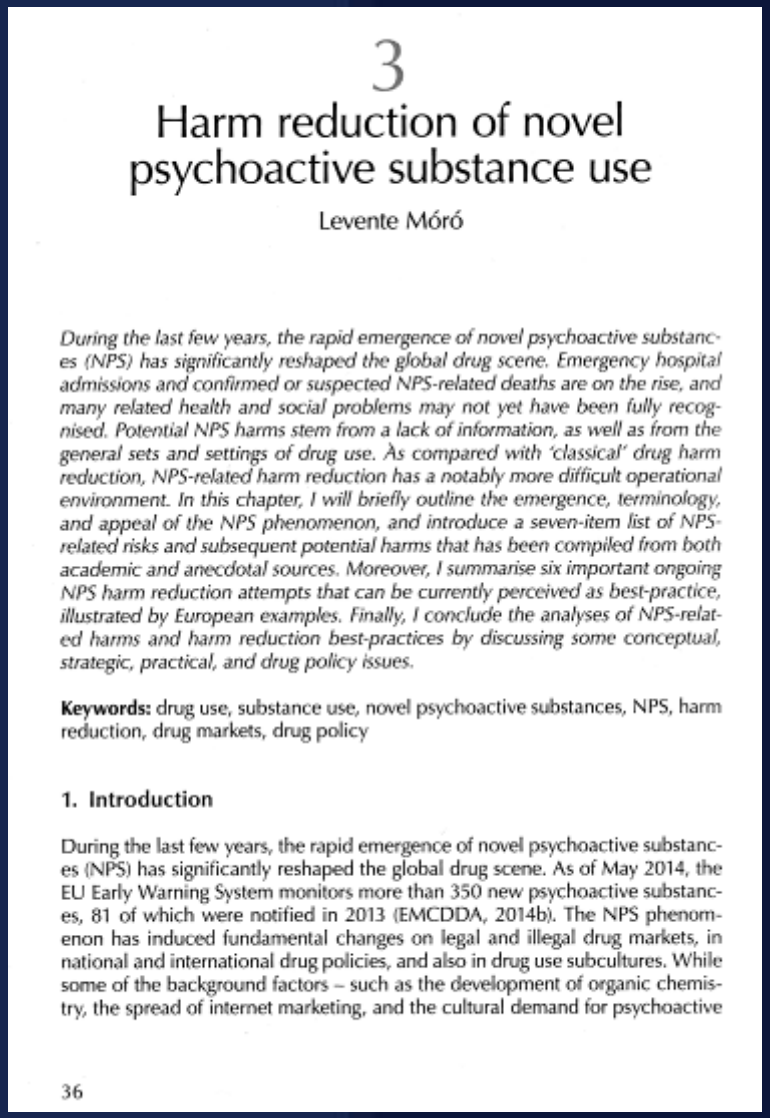

3

## Harm reduction of novel psychoactive substance use

Levente Móró

*During the last few years, the rapid emergence of novel psychoactive substances (NPS) has significantly reshaped the global drug scene. Emergency hospital admissions and confirmed or suspected NPS-related deaths are on the rise, and many related health and social problems may not yet have been fully recognised. Potential NPS harms stem from a lack of information, as well as from the general sets and settings of drug use. As compared with 'classical' drug harm reduction, NPS-related harm reduction has a notably more difficult operational environment. In this chapter, I will briefly outline the emergence, terminology, and appeal of the NPS phenomenon, and introduce a seven-item list of NPS-related risks and subsequent potential harms that has been compiled from both academic and anecdotal sources. Moreover, I summarise six important ongoing NPS harm reduction attempts that can be currently perceived as best-practice, illustrated by European examples. Finally, I conclude the analyses of NPS-related harms and harm reduction best-practices by discussing some conceptual, strategic, practical, and drug policy issues.*

**Keywords:** drug use, substance use, novel psychoactive substances, NPS, harm reduction, drug markets, drug policy

### 1. Introduction

During the last few years, the rapid emergence of novel psychoactive substances (NPS) has significantly reshaped the global drug scene. As of May 2014, the EU Early Warning System monitors more than 350 new psychoactive substances, 81 of which were notified in 2013 (EMCDDA, 2014b). The NPS phenomenon has induced fundamental changes on legal and illegal drug markets, in national and international drug policies, and also in drug use subcultures. While some of the background factors – such as the development of organic chemistry, the spread of internet marketing, and the cultural demand for psychoactive

36

**Lengerich: Pabst Science Publishers. doi:10.13140/2.1.1695.9683**

# 1. Piac

# 2011-: klasszikus + UPSZ

# 2014: LSD? UPSZ!

# 2014: LSD? UPSZ!

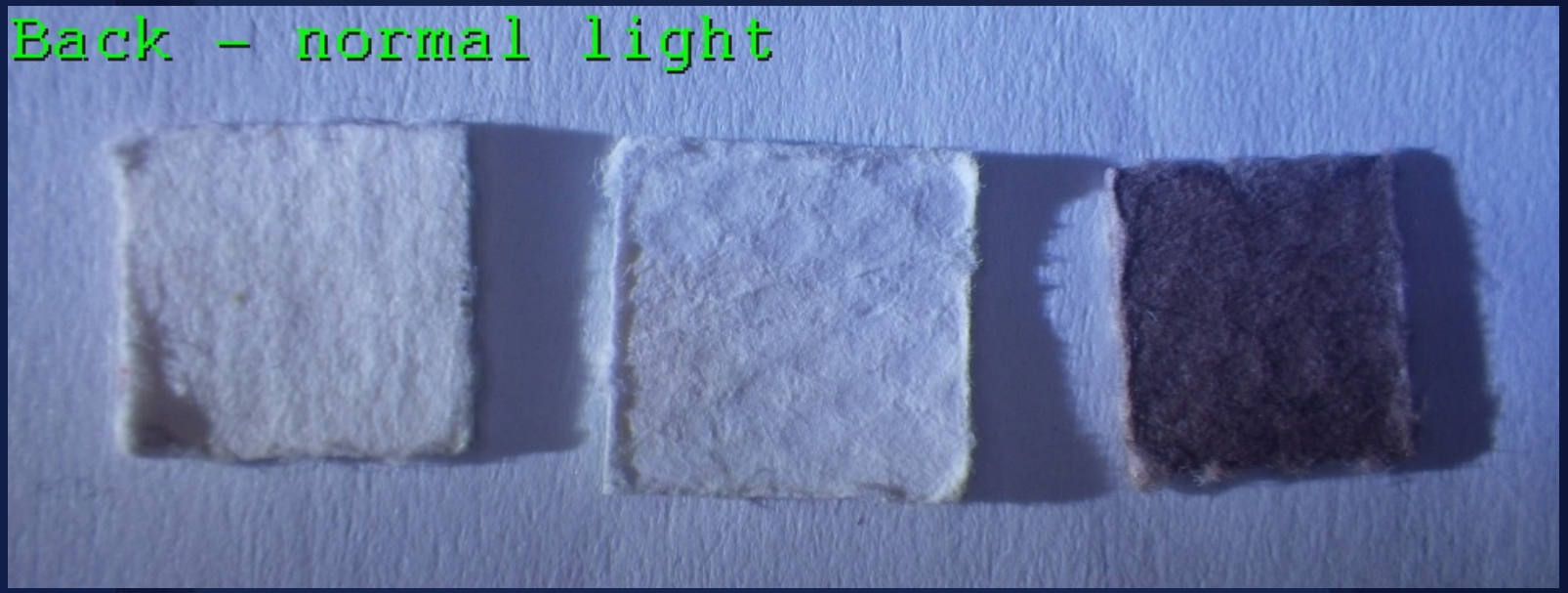

# 2014: LSD? UPSZ!

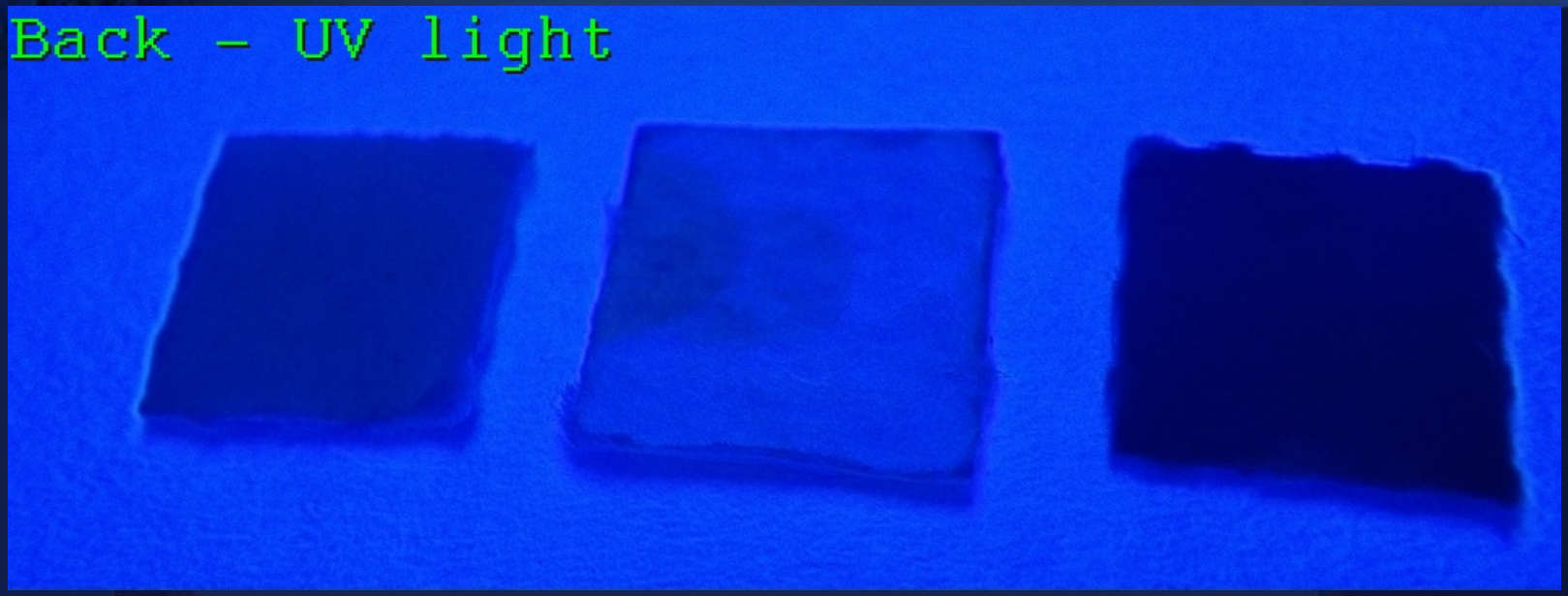

# 2014: Ecstasy? UPSZ!

**erős Ecstasy tabletták**

**(MDMA: 120 – 200+ mg)**

# 2014: Ecstasy? UPSZ!

**UPSZ-Ecstasy!**

# 2014: Speed? UPSZ!

kb. 80-100 rosszullét

„a mentő folyamatosan járt ki-be”

„2 napig feküdtem és folyt a nyálam”

„infúzióval a karjában ott hagyták a mezőn”

# Piac: érzésmarketing

# Piac: UPSZ

01 KEZDŐLAP
02 TERMÉKEK
03 RENDELÉS
04 SZABÁLYZAT
05 KAPCSOLAT
Nyitási akció!
A Következő termékeket Forgalamzzuk Mennyiség és minőség garanciával!!
- MDPV
- BENZO FURY(6-APB)
- METHYLON
- DIMETHOCAINE(DMC)
- 4MEC
Képek
5g - 9g: 3700Huf

# 2. Kereslet

# Magyarország, 2014

>>>C-lista (új pszichoaktív anyagok jegyzéke)<<<

gardenofeden1200 2014. március 17. 06:36

Van egy ilyen film hogy "The city addicted on crystal meth". A mi városunkat el lehetne nevezni "The city addicted on synthetic cannabinoids". Komolyan mondom ha felmegyek a főtérre délután 6 körül vagy este 10 körül, minden második ember szívja. Mindenki első kérdése (miután megkérdezte hogy van-e egy cigim) hogy kell-e anyag.Egy hétig nem toltam egyátalán, aztán pénteken majdnem, de mégsem mert átbasztak és valami fűszert kaptam, erre péntek óta majd megdöglök egy jó cigiért. Ha bevisznek a rendőrök egy középmagas dílert, a rendőrség kapuja előtt 25-30 ember várja, mert már azt se bírja ki hogy hazaérjen és rájuktelefonáljon.Sose hittem volna hogy ez ilyen. Az egykori általános iskolás osztálytársaimat megismerve a fiúk simán 70%-a szívja ezt a retket. És nem csak itt a kisvárosban, minden egyes faluban elérhető.A rendőrök egyre jobban nyomulnak, igazoltatnak és bevisznek boldog-boldogtalant de teljesen impotensek ezzel kapcsolatban nekem úgy tűnik. Ezt kéne a rendőrség tudomására hozni, hogy legalább az ne jusson hozzá aki nem tud rendelni az internetről.

# UPSZ-használói csoportok

- **UPSZ 1)** „Pszichonauták” *(marginális)*
- **UPSZ 2)** „Maji fijatalok” *(jelentős)*
- **UPSZ 3)** „Gettósok” *(marginális)*
- **UPSZ 4–N)** ...?

**Szerek**

**Bejuttatás**

**Gyakoriság**

**Célzat**

**Hozzáállás**

**Jellemzők**

# UPSZ 1) „Pszichonauták”

- **Szerek**: hallucinogének, empatogének (LSD-analógok, triptaminok, fenetilaminok)
- **Bejuttatás:** orális, nazális (nincs i.v.)
- **Gyakoriság:** alkalmi kipróbálás -> nem probl.
- **Célzat**: rekreáció, önismeret, jó élmények
- **Hozzáállás**: tájékozott fogyasztó
- **Jellemzők:**

- hozzáférés klasszikus szerekhez, nem pótlás
- termékhamisítás áldozatai, pl. Ecstasy, speed

# UPSZ 2) „Maji fijatalok”

- **Szerek**: stimulánsok, kannabinoidok („pévé/zene/kristály”; „herba/bio/zsálya/”)
- **Bejuttatás:** nazális; inhaláció
- **Gyakoriság:** alkalmi szokás -> néha problémás
- **Célzat**: menőzés, szórakozás
- **Hozzáállás**: tájékozatlan fogyasztó
- **Jellemzők:**

- klasszikus szerek pótlása, „szétesés + röhögés”
- középiskolás korosztályban epidémia (?)

# UPSZ 3) „Gettósok”

- **Szerek**: stimulánsok, kannabinoidok („pévé/zene/kristály”; „herba/zsálya/”)
- **Bejuttatás:** nazális, i.v.; inhaláció
- **Gyakoriság:** rendszeres -> gyakran problémás
- **Célzat**: „valóságtól menekülés”, profit
- **Hozzáállás**: tájékozatlan fogyasztó-terjesztő
- **Jellemzők:**

- klasszikus szerek pótlása, kvázi-„szipu”
- Blahán vetkőzés-őrjöngés; utcai injektálás

# 3. Kínálat

# Piac

**Látható**:

apróhirdetések

weboldalak

Facebook

**Láthatatlan**:

személyes terjesztői hálózatok

redisztribútorok (non-profit)

deep web (Silkroad -> Silkroad 2 -> …)

*‘kannaboid…’ ‘kannabioid…’ ‘kannabionid…’*

# Intenzitás-marketing

Herbál: ”brutál” - ”egyslukkos” - ”40-perces”

Márkanevek: Extreme – Brutal – Mega Strong – Rocket – Devil – Danger -

# Piac: apróhirdetés (”egyéb növény”)

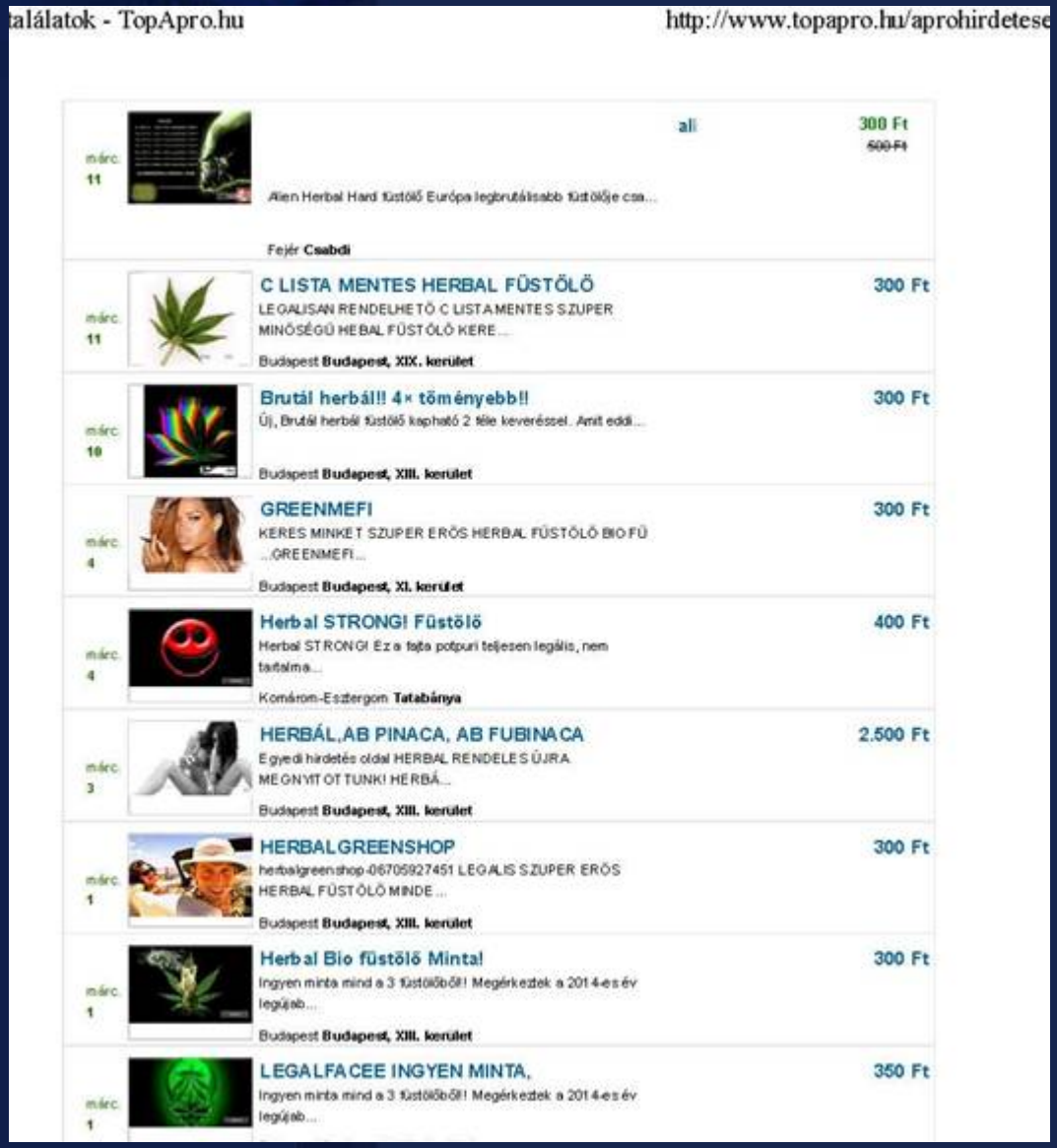


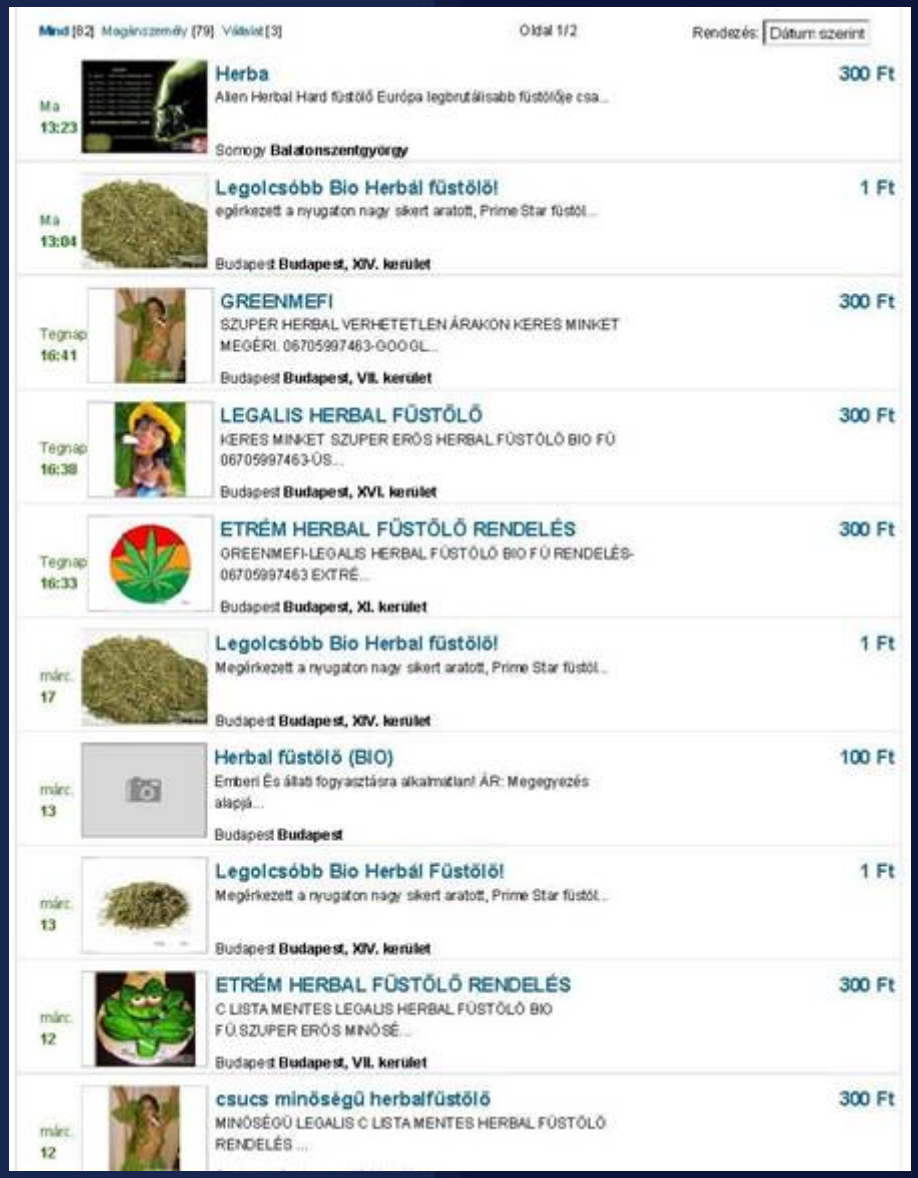

# Piac: weboldalak

- sok régi, nem működő oldal
- gyakran egymás másolatai
- postai utánvétel, házhozszállítás
- „18 éven felülieknek”, „nem emberi fogyasztásra”
- ingyenes minta, akciók
- hatóanyagnevek helyett fantázianevek
- csökkenő jelentőség, email-újrarendelések miatt
- **Probléma**: tiszta hatóanyag (por) árusítás -> i.v.!

# Piac: Facebook

# Piac: kamu vegyületek

## Hirdetés szövege

am 2212 White cannabinoid rendbelhető herbál Fű készítésenez alkalmas növénytápsó rendelhető!!! teljesen legális C lista mentes am 2202 és a jwh18 és a 5f cannabinoidoknak a legújabb terméke ami még egyenlőre C lista mentes 18 éven alatt nem szolgálunk ki !! se postán se személyesen. Füstőlőre alkalmas és minden herbálmix keverékre! Árak 1-5 5000ft/g 6-10 4500/g 11-20 4000/ 21 -30 3500/g 31-50 / 3000 51g től 2500 ez felett érdeklődj emailon plight@citromail.Hu

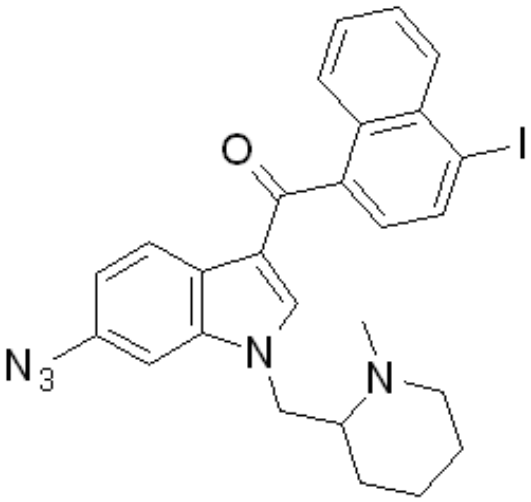


**40** (AM2212)

$K_i\,(CB_1) = 18.9$ nM

$K_i\,(CB_2) = 1.4$ nM

# UPSZ-piac

Új hatóanyagok

Importálás

Terjesztés

Lefoglalások

C-listázás

# Piac: jellemzők

- C-listázás miatt egyre potensebb termékek ?!
- gyártó -> EU-nagyker -> importőr -> forgalmazók
- forgalmazói piramis: nagyker, kisker
- forgalmazók többsége nem ért hozzá!
- túlzott méretű, „megromló” raktárkészletek
- C-listázott termék fekete „kifuttatása” + keverés

# 4. Egyebek

# Generikus szabályozás: káosz!

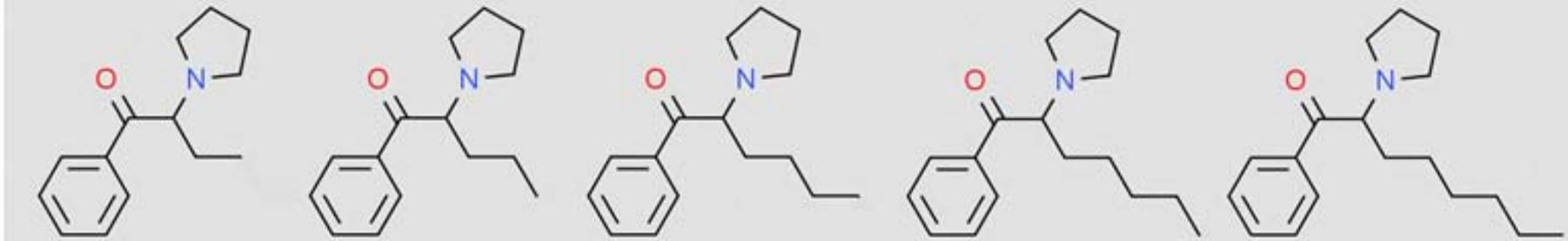

| C: | 4 | 5 | 6 | 7 | 8 |
|---|---|---|---|---|---|
| | a-PBP | a-PVP | a-PHP | a-PEP (PV8, a-PHPP) | a-POP (PV9) |
| 4F- | | 4F-a-PVP | | 4F-a-PEP | 4F-a-POP |
| M- | | | | | |
| E- | | | | | |
| 4-MeO- | | | | 4-MeO-a-PEP | 4-MeO-a-POP |
| 3,4-diMeO- | | 3,4-DMPV | 3,4-dimetoxi-a-PHP | | |
| MD- | MDPBP | MDPV | MDPHP | | |
| -T | a-PBT | a-PVT | | | |
| 5-DBF- | | 5-DBFPV | | | |

| | | | |
|---|---|---|---|
| A-lista (kábítószer) | C-lista/generikus | C-lista/nevezett | Nincs szabályozva |

# Generikus szabályozás: káosz!

| Karboxamidok | | 3-metil- | | 3,3-dimetil- | |
|---|---|---|---|---|---|
| | | 1-amino-1-oxo-2-butanil („AB”) | -butirát/-butanoát ("A\|M)MB") | 1-amino-1-oxo-2-butanil („ADB”) | -butirát/-butanoát („MDMB”) |
| indol | pentil | | | | |
| | 5F | 5F-AB-144 / 5F-ABICA / 5F-AMBICA / 5F-ADBICA-144 | | | |
| | CH | | | ADB-CHMICA | MDMB-CHMICA / ~'MMB-CHMINACA' |
| | 4-FUB | | | | |
| indazol | pentil | AB-PINACA +3 | | ADB-PINACA +4 | |
| | 5F | 5F-AB-PINACA | 5F-AMB / 5F-AMP | | |
| | CH | AB-CHMINACA | | ADB-CHMINACA / MAB-CHMINACA | |
| | 4-FUB | AB-FUBINACA +4+1 | | ADB-FUBINACA | |

| C-lista | C-listára megy | EU-ban jelentett | USA-ban felbukkant | Nincs szabályozás | Még nem bukkant fel |
|---|---|---|---|---|---|

# Designer - Dezinfó

Designer drogok - Tor Browser

File Edit View History Bookmarks Tools Help

Designer drogok | DROGINFO.HU

dizajnerdrog.hu

Startpage

Üdvözöljük a Designer Drogokkal kapcsolatos megelőzési kampány honlapján!

Nemzeti Család- és Szociálpolitikai Intézet

Hírek | Események | Fiataloknak | Szülőknek, Pedagógusoknak | Szakembereknek | Oldaltérkép

Itt áll Ön: Kezdőlap

keresett kifejezés... Keresés

## Designer drogok

A designer drog kifejezést azokra a szerekre használják, melyek molekuláris szerkezetükben illegális drogokra hasonlítanak, így azokhoz hasonló hatásokat idéznek elő, viszont nem szerepelnek a tiltólistákon, ezért forgalmazásuk és használatuk legális. Ilyen drog volt a 80-as években az Ecstasy, manapság (2011. januárig) pedig a mefedron. Ezeket a szereket többnyire az interneten keresztül árulják, olyan szerekként feltüntetve, melyek nem alkalmasak emberi fogyasztásra pl.: növény védőszer, illatosító anyag, fürdősó. Ezek

Hová fordulhatok

Kérdésem van

Elérhetőségek

# Designer - Dezinfó

**Spice:** (szárított növény) hatása cannabinoid szerű, de legálisan beszerezhető növényi származék. Mint ismert, az agykérgünkben lévő egyes idegsejtjeinken találhatóak ún. cannabionid receptorok, amelyek felismerik a cannabinoid típusú anyagokat, és közvetítik azok hatását. Nos, nem meglepő módon a Spice éppen ezeken a receptorokon fejti ki hatását. Tartós használat esetén azonban sajnos a memóriaközpont sérülhet, valamint az agy vérellátása is felborulhat." Elektronikus Lakossági Bűnmegelőzési Információs Rendszer Lakossági Hírlevél 2011. július Mefedron (angol ismertető)

**Mefedron:** (a fiatalok gyakran Kati, vagy miau-miau néven emlegetik) amfetaminhoz hasonló tüneteket produkál, hiszen a testhőmérséklet jelentősen megemelkedik, hőhullámok törnek a használóra, rövid ideig tartó boldogságérzet, majd depresszió a jellemző pszichikai szempontból. A pulzusszám szintén emelkedik, a szívverés pedig akár a 150/percet is elérheti. Állandó fizikai mozgásra vonatkozó kényszerérzet árasztja el az embert. Az efféle illegális szerekhez hasonlóan az agyra hat, és a zsírszövetbe beépülve több hétig kimutatható a fogyasztása. Tudni kell azt is, hogy a fogyasztása együtt jár a bizonyos szükségérzetek (szomjúság, éhség, fájdalom) irányításáért felelős központok kiiktatásával is. Egyfajta stimuláns. Fontos hangsúlyoznunk – mert még mindig sokan nincsenek tisztában a ténnyel – hogy a Kábítószerügyi Koordinációs Bizottság Kábítószerlisták Szakbizottságának intézkedése okán 2011. január 01. óta tiltott szer hazánkban is, ezért a vele-való bárminemű visszaélés büntetőjogi szankciókat von maga után." *Elektronikus Lakossági Bűnmegelőzési Információs Rendszer Lakossági Hírlevél 2011. július*

**Látnok zsálya** (Salvia divinorum) (angol rézletes leírás) "Látnokzsálya: speciális alkoholidot tartalmazó növény. Hatása leginkább az LSD-vel van párhuzamban, vagyis hallucinogén. Összekeveri az emlékképeket, skizofréniát is okozhat, valamint teljes szellemi leépülést. Intenzív, de az LSDnél rövidebb ideig ható anyagot tartalmaz a növény" *Elektronikus Lakossági Bűnmegelőzési Információs Rendszer Lakossági Hírlevél 2011. július*

Vissza

eddigi látogatók száma: 005454

Minden jog fenntartva: 2012 @ Nemzeti Drogmegelő

# Designer - Dezinfó

- **Látnok zsálya** (Salvia divinorum) (angol rézletes leírás) "Látnokzsálya: speciális alkoholidot tartalmazó növény. Hatása leginkább az LSD-vel van párhuzamban, vagyis hallucinogén. Összekeveri az emlékképeket, skizofréniát is okozhat, valamint teljes szellemi leépülést. Intenzív, de az LSDnél rövidebb ideig ható anyagot tartalmaz a növény" *Elektronikus Lakossági Bűnmegelőzési Információs Rendszer Lakossági Hírlevél 2011. július*

# Designer - Dezinfó

**Nemzeti Drogmegelőzési Iroda**

Cím: 1134 Budapest, Tüzér utca 33-35
Tel.: (1) 237-6729
Fax: (1) 237-6740
Web.: www.ndi-int.hu; www.ndi-szip.hu

Az Intézet az újonnan felálló Nemzeti Családügyi és Szociálpolitikai Intézet keretein belül működik tovább.

Az NDI fő feladatai
Megbízható tájékoztatás nyújtása

# Designer - Dezinfó

**Spice:** (szárított növény) hatása cannabinoid szerű, de legálisan beszerezhető növényi származék. Mint ismert, az agykérgünkben lévő egyes idegsejtjeinken találhatóak ún. cannabionid receptorok, amelyek felismerik a cannabinoid típusú anyagokat, és közvetítik azok hatását. Nos, nem meglepő módon a Spice éppen ezeken a receptorokon fejti ki hatását. Tartós használat esetén azonban sajnos a memóriaközpont sérülhet, valamint az agy vérellátása is felborulhat." Elektronikus Lakossági Bűnmegelőzési Információs Rendszer Lakossági Hírlevél 2011. július Mefedron (angol ismertető)

**Mefedron:** (a fiatalok gyakran Kati, vagy miau-miau néven emlegetik) amfetaminhoz hasonló tüneteket produkál, hiszen a testhőmérséklet jelentősen megemelkedik, hőhullámok törnek a használóra, rövid ideig tartó boldogságérzet, majd depresszió a jellemző pszichikai szempontból. A pulzusszám szintén emelkedik, a szívverés pedig akár a 150/percet is elérheti. Állandó fizikai mozgásra vonatkozó kényszerérzet árasztja el az embert. Az efféle illegális szerekhez hasonlóan az agyra hat, és a zsírszövetbe beépülve több hétig kimutatható a fogyasztása. Tudni kell azt is, hogy a fogyasztása együtt jár a bizonyos szükségérzetek (szomjúság, éhség, fájdalom) irányításáért felelős központok kiiktatásával is. Egyfajta stimuláns. Fontos hangsúlyoznunk – mert még mindig sokan nincsenek tisztában a ténnyel – hogy a Kábítószerügyi Koordinációs Bizottság Kábítószerlisták Szakbizottságának intézkedése okán 2011. január 01. óta tiltott szer hazánkban is, ezért a vele-való bárminemű visszaélés büntetőjogi szankciókat von maga után." *Elektronikus Lakossági Bűnmegelőzési Információs Rendszer Lakossági Hírlevél 2011. július*

**Látnok zsálya** (Salvia divinorum) (angol rézletes leírás) "Látnokzsálya: speciális alkoholidot tartalmazó növény. Hatása leginkább az LSD-vel van párhuzamban, vagyis hallucinogén. Összekeveri az emlékképeket, skizofréniát is okozhat, valamint teljes szellemi leépülést. Intenzív, de az LSDnél rövidebb ideig ható anyagot tartalmaz a növény" *Elektronikus Lakossági Bűnmegelőzési Információs Rendszer Lakossági Hírlevél 2011. július*

Vissza

eddigi látogatók szám 005454 **2014.március** Minden jog fenntartva: 2012 @ Nemzeti Drogmegelő

Vissza

eddigi látogatók száma 012047 **2014.december** Minden jog fenntartva: 2012 @ Nemzeti Drogmegelő

# A FŐ PROBLÉMA

A-DA-GO-LÁS!

# MIKULÁS! ☺

# Köszönöm a figyelmet!

DROG FÓKUSZPONT

Nemzeti Család- és Szociálpolitikai Intézet

Nemzeti Drogmegelőzési Iroda

Országos Egészségfejlesztési Intézet

Országos Addiktológiai Centrum

BUDAPESTI SZAKÉRTŐI ÉS KUTATÓINTÉZET 1961

Emberi Erőforrások Minisztériuma

képpont
Drogkonzultációs Központ és Drogambulancia Alapítvány

Alternatíva Alapítvány
*Ártalomcsökkentés a terepen és a drogpolitikában*

*Kötelező drogtesztet vezetne be Kocsis Máté*